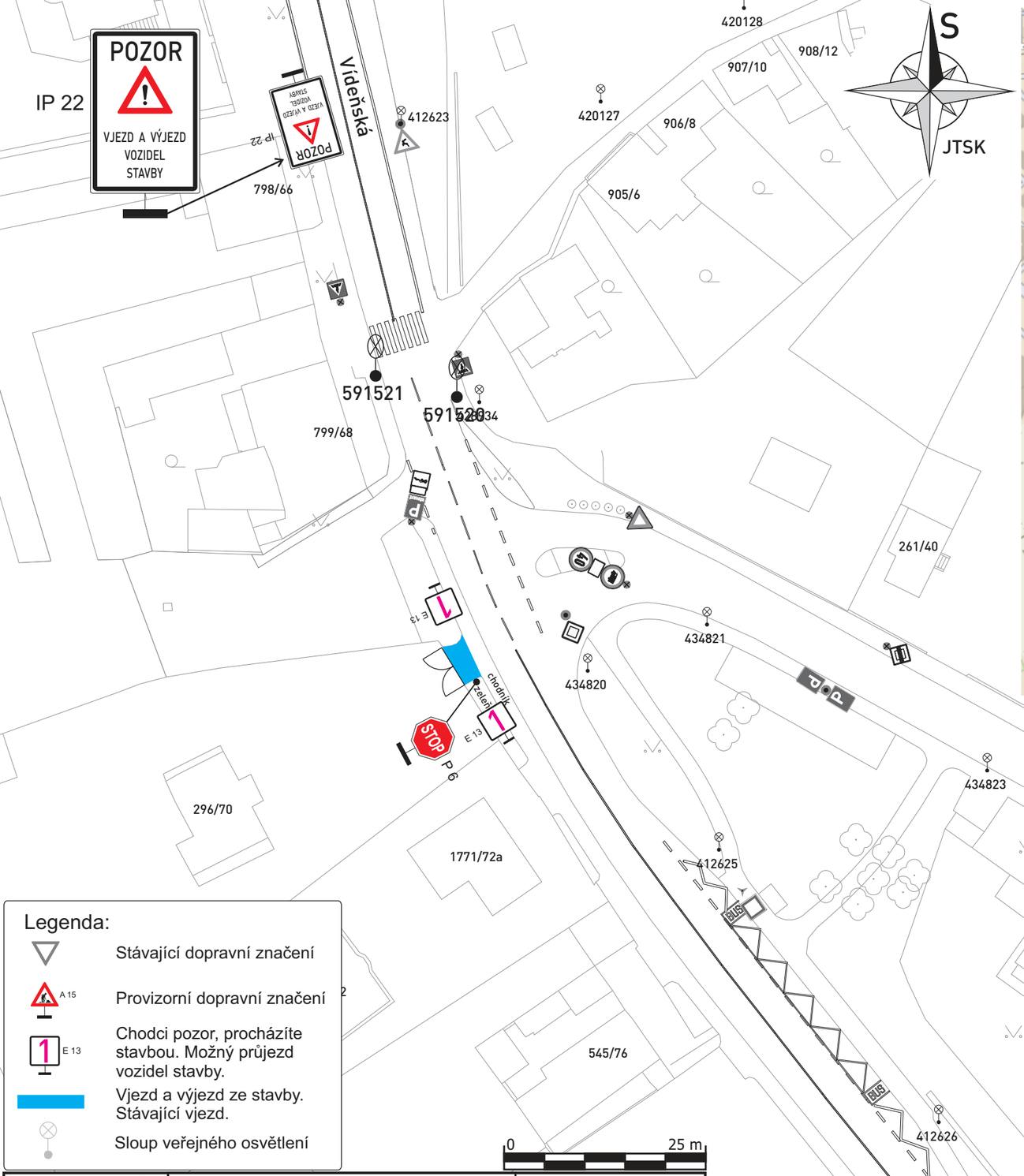

MAPY.COM

Legenda:

- Stávající dopravní značení
- A 15 — Provizorní dopravní značení
- E 13 — Chodci pozor, procházíte stavbou. Možný průjezd vozidel stavby.
- Vjezd a výjezd ze stavby. Stávající vjezd.
- Sloup veřejného osvětlení

VYPRACOVAL: Milan Huňát, www.projektydio.cz, Poradenství v oblasti dopravy, 736 647 956, info@projektydio.cz	OBJEDNATEL (INVESTOR, STAVBU PROVÁDÍ) : Zdeněk Christian Tesárek, tel.: 608 733 804
	PŘEDPOKLÁDANÝ ZHOTOVITEL DOPRAVNÍHO ZNAČENÍ : ADOZ Praha - dopravní značení s.r.o., Armádního sboru 15 , PRAHA 10, Tel : 602 226 027, Tel : 272 700 103, www.adoz-znaceni.cz, adoz@adozpraha.cz
MĚSTO: Praha 4 - Praha 11	ČÁST: Kunratice
STAVBA: VILA DŮM KUNRATICE	MĚŘÍTKO: 1:600
AKCE: VJEZD A VÝJEZD VOZIDEL STAVBY V ULICI VÍDEŇSKÁ	FORMÁT: A3
OBJEKT / ČÁST: SITUACE DIO	DATUM: 19.08.2026
	STUPEŇ: DIR
	VÝKRES č.: 1.1